

“with” Project
Honda e

Honda eといっしょに金沢再発見!



はじめての地元

With Honda e

地元で“はじめて”を体験しよう。

近くにあるのに、体験したことのない

はじめての道、はじめての景色、

はじめてのアート、はじめての伝統工芸。

Honda eといっしょに

金沢の魅力を再発見しに出かけませんか。



KANAZAWA DISCOVERY

はじめての地元

With Honda e

Hondaから新しく登場した電気自動車、Honda e(ホンダ イー)。

これまでのクルマにはない魅力を追求するとともに、
柔軟な発想で、未来を見据えてつくりあげたモビリティです。

新しい時代になじむシンプルでモダンなデザインと、
力強くクリーンな走りや、坂道や細い道も快適な取り回しのよさ、
多彩な先進機能を搭載しています。

古くからの歴史や伝統文化が息づきながら、
アートや新しいものが次々に生まれ、変化を続ける金沢。

Honda e といっしょに、
地元・金沢の魅力を再発見しに出かけませんか？

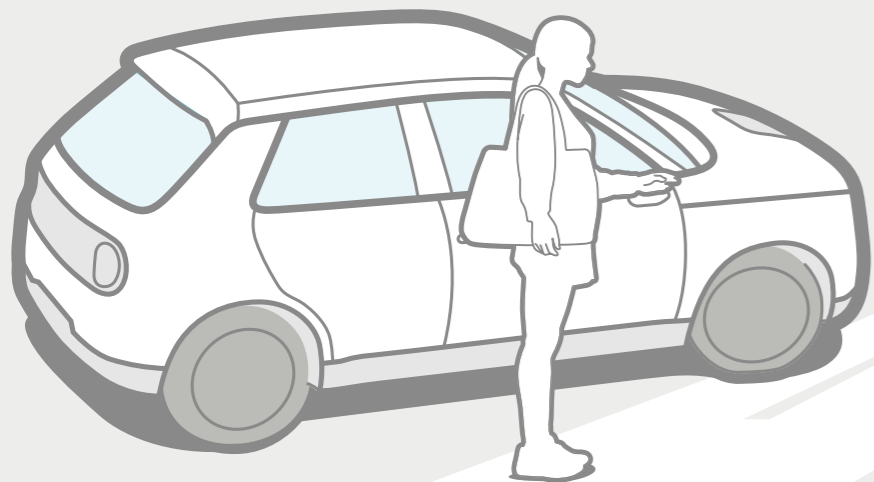
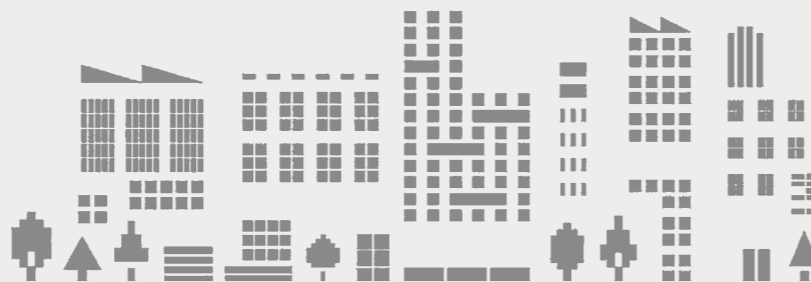

Honda e と金沢巡りルート



インスピレーション膨らむ、アートな出会いを。

≡ ROUTE 1 ≡ アート & クラフト体験！

はじめての道で、新しい発見を。

≡ ROUTE 2 ≡ ローカルストリート巡り！

むかしもいまも。伝統と進化を感じる体験を。

≡ ROUTE 3 ≡ 歴史と自然のいいところ探し！



はじめての地元 “with” Honda e 特典キャンペーン！



Honda eに乗ってコーススポットを巡られた方限定！

Honda e試乗用のキーをお店に提示するとうれしい特典が受けられます。
詳しい特典内容は次ページからご確認ください！ ※一部実施していないお店もございます。





甘さ控えめでおいしい!

4 Gelateria mikette (ジェラテリア ミケット)

老舗みそ屋の和洋折衷ジェラート

創業1813年の江戸時代から続くみそ屋の店内に、今年の春登場したばかりのジェラート専門店。フランスやベルギーで修業を積んだオーナーが生み出す、和と洋を掛け合わせた新感覚のテイストにハマる人も多いのだとか。一番人気の甘辛く炊き上げたみそを使った「味噌キャラメル」はマストオーダーです!
 ◆tel.076-221-0154 金沢市尾張町2-2-25 (中六商店内) 営/10:00~18:00 休/不定休 ◎1台 (近隣に有料駐車場もあり)

季節のフレーバーも豊富なジェラートはシングル400円(税込)~

かわいらしい落雁のデザインは全部でおよそ8種類。

まだ行ってなかった!



SERVICE INFO
Honda e 試乗車 限定特典!
 本店2Fにある「金沢菓子木型美術館」の入館料が無料にライトアップされた木型のトンネルは幻想的です。



【落雁手作り体験】
 お一人様 1,320円(税込)
 ①10:00~②15:00~
 2日前までにWEBでご予約が必要です。
 前日・当日ご希望の方は直接お電話下さい。



アート&クラフト体験!の感想

HARUMI'S COMMENT



Honda eに「OK! Honda」と場所などを聞きながら、車中の会話も盛り上がり金沢を満喫できました!

MAYU'S COMMENT



OPENしたばかりの国立工芸館や老舗和菓子店の落雁手作り体験など金沢の新旧が楽しめて大満足!



センスを感じるな~

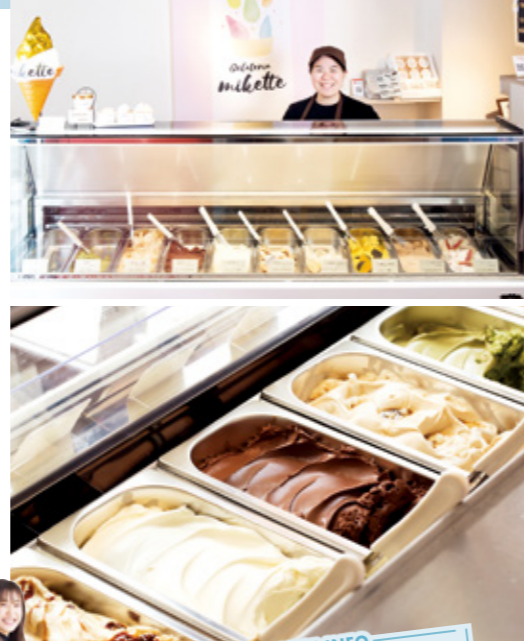

SERVICE INFO
Honda e 試乗車 限定特典!
 今回特別にお会計から50円引きサービスを用意! トリプルをダブルの値段で味わえるなんて幸せ過ぎます!

5 加賀藩御用菓子司 森八 本店

和菓子の世界を知る

言わずと知れた老舗和菓子店で「落雁(らくがん)手作り体験」にトライ。体験後は自作の出来立て落雁と一緒に抹茶で一服。さっと消える口溶けはここだけの貴重な味わいで、まさに感動的です。2階に併設された「金沢菓子木型美術館」では、江戸時代から使われてきた千点以上の木型の見学もできます。もちろんショップで季節限定の上生菓子などのチェックもお忘れなく。
 ◆tel.076-262-6251 金沢市大手町10-15 営/9:00~18:00 休/無休 (1/1・1/2を除く) ◎13台



変わり種の「粗びき黒胡椒」と「バルメザンチーズの塩」など各648円(税込)。

3 FUKURO PROJECT (フクロプロジェクト)

新しいかたちの調味料と出会う

「これって本当に調味料?!」と疑うようなビジュアルのアイテムがズラリ。〈食の研究室〉がコンセプトのオリジナル調味料専門店では、ラボのような店内で地元食材を使用したフレーバー塩や万能だしを購入することができます。
 ◆tel.076-225-8300 金沢市袋町1-1 かなざわはこまち1F 営/10:00~19:00 休/無休 ◎ビル地下有料駐車場



アート巡りに出発!

「観光客になりきって金沢の魅力を再発見したい!」と話す、アクティブな二人が金沢でアート&クラフトを体験!

マユさん ハルミさん

SCHEDULE

1 国立工芸館 → 2 COIL →
 3 フクロプロジェクト → 4 ミケット
 → 5 森八 本店 GOAL!



ROUTE 1

インスピレーション膨らむ、アートな出会いを。

アート&クラフト体験!

金沢には次から次へと新たなアートスポットが登場中。ということで、芸術作品の鑑賞はもちろん、意外とトライしたことがない食体験まで、五感をフルに使ってアートを楽しめるコースをご案内します!

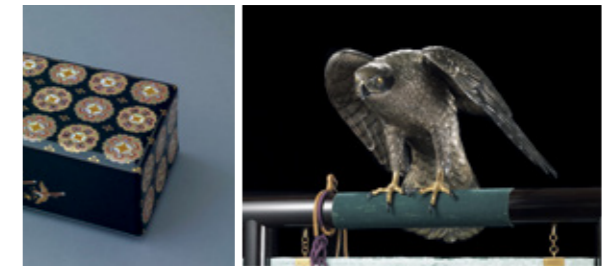

写真左: 松田権六(蒔絵螺細有職文笠)(部分) 1960年東京国立近代美術館蔵 写真: 森善之 / 写真右: 鈴木長吉(十二の鷹)(部分) 1893年東京国立近代美術館蔵 写真: エス・アンド・ティフォト

1 国立工芸館

東京から工芸館がやってきた!

東京国立近代美術館工芸館が皇居のほとりから、日本海側初の国立美術館として、通称・工芸館となって金沢に移転OPEN。日本の工芸の歴史を物語る作品が約1,900点も移転予定です。第1弾イベントとなる石川移転開館記念展では、「素材・わざ・風土」に着目して超絶技巧の名品などを一挙公開。
 ◆tel.050-5541-8600(ハローダイヤル) 金沢市出羽町3-2 営/9:30~17:30(観覧受付は17:00まで) 休/月曜、年末年始、展示替期間 ◎文化施設共用駐車場(無料)

国立工芸館石川移転開館記念展I「工の芸術-素材・わざ・風土」観覧料 一般500円(税込) 事前にオンライン予約が必要です。詳細はHPを参照。https://www.momat.go.jp/cg

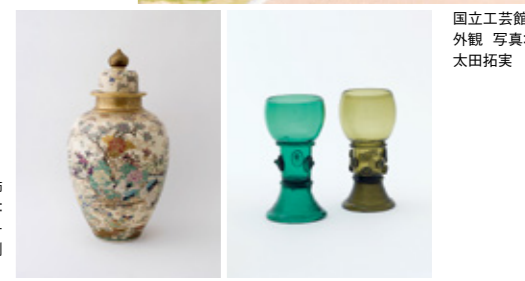

国立工芸館 外観 写真: 太田拓実

写真左: 七代錦光山宗兵衛(上絵金彩花鳥蓋付飾壺) 1884-97年頃 東京国立近代美術館蔵 写真: 森善之 / 写真右: (左) 松木優帆(プラントレーマーカー) (右) 松木優帆(イチゴプラントレーマーカー) 制作年不詳 東京国立近代美術館蔵 写真: 森善之

写真映えする和菓子スタンド!

2 COIL (コイル)

手巻き寿司でつくる自分だけのアート

色とりどりのネタを使って、日本の伝統的な食文化「手巻き寿司」をつくる体験ができる「COIL」。和菓子茶スタンドでは、バリエーション豊かなお茶を茶釜とひしゃくを使い、本格的なスタイルで楽しめます。季節の花々を配した、和モダンでカジュアルな雰囲気の店内で思い思いの時間を過ごして。
 ◆tel.076-256-5076 金沢市袋町1-1 かなざわはこまち2F 営/11:00~22:00(21:00L.O.) 休/無休 ◎ビル地下有料駐車場



「細巻き寿司6皿+天ぷら+刺身茶スタンドセット」2,596円(税込)



茶せんを使って本格抹茶体験も!

SERVICE INFO
Honda e 試乗車 限定特典!
 風味豊かな「自分で点てる抹茶(Hot)」1,550円(税込)をプレゼント! 出来立てのまろやかな味わいをぜひ。



ローカルストリート巡り!

落ち着いた町家の雰囲気を感ぜられる「にし茶屋街」と、どこか懐かしい通りに個性的なショップが集まる「新野町商店街」。さらに石引エリアと、街並みをまるごと楽しめるようなコースを用意しました!



探検に
レゾ
ゾー!

「聞いたことあるけど行ったことがないかも...」と話す、インドア気味な夫婦が久しぶりに金沢の街へ!

アツシさん
モエコさん

SCHEDULE

- 1 妙立寺 → 2 甘納豆かわむら
- 3 MONET → 4 KiKU
- 5 石引パブリック GOAL!

1 正久山 妙立寺 (忍者寺)

からくり豊富で不思議なお寺
4階7層29階段。「どこから入ってきたっけ...?」と迷路のように複雑なつくりのお寺には、外敵の目をあざむくための仕掛けがたくさん。隠し扉に隠し階段、さらには落とし穴まであることから別名「忍者寺」とも呼ばれています。約400年前の昔に思いをはせながら探検してみましょう。
☎ tel.076-241-0888 金沢市野町1-2-12 営/9:00~16:00 休/法要日
◎寺町通りに極楽寺有料駐車場あり

SERVICE INFO
Honda e 試乗車 限定特典!
日蓮宗のゆるキャラ「ござくん」の開運ストラップ入りおみくじが、先着順でもらえる特典をご用意!



なんと物置の扉がロックになっている隠し階段。

拝観料 大人1,000円(税込) ※HPから予約方法を確認し、必ずお電話にてご予約ください。当日も空きがあれば予約可能です。http://myouryuji.or.jp/



床下に通路が続いています!

2 甘納豆かわむら

和モダンな空間で素材のおいしさに触れる

風味がよい豆と個性ある素材で、日々寄り添うお菓子をつくる本物志向のお店。かわいらしいパッケージだからお土産にも◎。2階にあるシックな雰囲気のサロンではスイーツもいただけます。看板メニューの「本わらびもち」は、香りのよい京きな粉と一緒にぶるぶる食感が楽しめる人気です。
☎ tel.076-282-7000 金沢市野町2-24-7 営/9:30~17:30(日曜・祝日~17:00、併設飲食店はHPに記載) 休/第1火曜、12/31~1/3 ◎3台(近隣に有料駐車場あり)
https://mame-kawamura.com



約50種類もあるから迷っちゃう!

濃厚な自家製黒蜜をとりり...



ユニークなデザインの「フクロイロ」各324円(税込)~



3 MONET (モネ)

手軽に味わえる本格デリ&サンドイッチ

食材にこだわったワンランク上のメニューをサクッと楽しめるデリスタンド。ランチ限定で味わえる鯖サンドイッチは、絶妙な火入れをした塩鯖のスマークと具材のバランスがたまりません。スタイリッシュな店内でいただくのはもちろん、種類豊富なデリのおテイクアウトもおすすめです。
☎ tel.076-299-5449 金沢市新野町3-48-1 営/8:00~18:00 休/水曜 ◎近隣に有料駐車場あり



ジェノベーゼソースがポイントの鯖サンドイッチ850円(税別)

シンプルデザインが、良いね!



こっちも行ってみようよ!



前から気になって、いたんだよね。

風情のある外観はフォトスポット!



ローカルストリート巡り!の感想

ATSUSHI'S COMMENT

乗り込んだ瞬間、横一面の大画面に衝撃。これが新型電気自動車かと感動しながら、金沢の街を巡りました!

MOEKO'S COMMENT

行って良かった忍者寺や新野町商店街を回れたり、充実した一日!運転中は振動も少なく快適でしたよ!

4 KiKU (キク)

洗練されたアトリエ&ショップ

大正時代の町家の雰囲気が残る落ち着いた空間に、彫金師によってデザインされたアクセサリやカトラリーが並ぶ店内。金属のなめらかさと無骨さを持ち合わせた独特の存在感は、まさに唯一無二の雰囲気です。併設された工房にいる職人と話をしながら選べるのもうれしいポイントで、希望に合わせたジュエリーのフルオーダーも可能なのだとか。長く大切にしたいくなるお気に入りを探しに出かけてみては。
☎ tel.076-223-2319 金沢市新野町3-37 営/11:00~20:00 休/水曜 ◎近隣に有料駐車場あり



SERVICE INFO
Honda e 試乗車 限定特典!
展示商品を税込み価格から10%OFFで購入できるサービスを実施!この機会にこだわりのアイテムをそろえてみては。

5 石引パブリック

新たな世界が広がるブックストア

人気の新刊はもちろん、自費出版の書籍や個人制作のZINE(ジン)など、あまり見かけないマニアックな商品を独自の目線で取りそろえる本屋さん。店内の一角にあるカフェでは季節のメニューを味わいながら、気ままに時間を過ごせます。
☎ tel.076-256-5692 金沢市石引2-8-2 山下ビル1F 営/13:00~19:00 休/日曜・月曜 ◎1台(近隣に有料駐車場あり)



SERVICE INFO
Honda e 試乗車 限定特典!
カフェメニュー100円引きサービスを行います!オリジナルドリンクはもちろん、手作りスイーツもおすすめ。



ボリュームあるのにヘルシー!

昔の服屋をリノベした温もりを感じるデザイン空間。

歴史と自然のいいとこ探し!の感想!

MIKO'S COMMENT

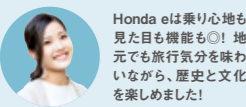

Honda eは乗り心地も見た目も機能も◎!地元でも旅行気分を味わいながら、歴史と文化を楽しめました!

MIZUKI'S COMMENT

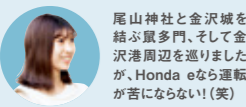

尾山神社と金沢城を結ぶ鼠多門、そして金沢港周辺を巡りましたが、Honda eなら運転が苦にならない!(笑)

4 ホホホ座 金沢

海辺でのんびり時間を過ごすお土産屋さん

デザイン会社 TONE Inc. が運営する海沿いの喫茶併設のお土産屋。元鉄工所を改装し新旧が合わさった店内で食べるドリンクやケーキは、どれもやさしくて飾らない味。またオリジナルのお菓子やアーティストのグッズ、うつわ、本なども販売されていて、どれもかわいくて買おうか迷っちゃう...! tel.076-255-2038 金沢市大野町3-51-6 営/12:00~17:00 休/月曜 ⑤5台



SERVICE INFO

Honda e 試乗車 限定特典!

地元の食材をふんだんに使用した彩り豊かな「ポスケットクッキー」を一つプレゼント!



生みそにお好みの具材を混ぜるみそぼろ作り体験。



5 ヤマト醤油味噌 糀パーク

糀の力で心と身体の中からきれい・健康に

金沢・大野で400年以上前から受け継がれ、糀を使った味噌や醤油は、金沢市民に古くから愛される味。発酵食を使ったランチや糀ドリンクを楽しむ食堂や、糀・味噌を手作りする体験なども盛りだくさん。玄米甘糀やいしるだしなど限定商品も多々あるのでお土産としてもおすすめです。 tel.076-268-5289 金沢市大野町4-1170 営/10:00~17:00 休/水曜 ④40台



お米の甘さを感じる「玄米甘酒」とこれ一つでどんな料理もアレンジが簡単にできる「ヤマト醤油もろみ」

6 金沢港クルーズターミナル

昼と夜で違った楽しみ方ができる海の玄関口

ジオラマを使った体験ルームや、クルーズ船を操縦しているような気分を味わえる操船シミュレーターなど、金沢港について学べる施設「金沢港クルーズターミナル」。夜には、展望デッキや施設内から、3キロにわたる橋や湾のライトアップが一望でき、ぜいたくな時間を堪能できます。 tel.076-225-7030 金沢市無量寺町1-65 営/9:00~21:00、9:00~17:00(金沢港まなび体験ルームのみ) 休/無休(年末年始12/29~1/3休館) ③37台

加賀友禅や輪島塗などのシンボル monumento。



3 お味噌汁食堂 そらみそ

ホッと一息、幸せの味を届ける食堂

えんじ色ののれんをくぐると、どこからか味噌とご飯のいい香りが...。お母さんの味を、おうちのような空間で味わえる「お味噌汁食堂そらみそ」。港町で採れた新鮮な食材をたっぷり使ったお味噌汁と、ふつくらご飯を使ったおむすびは、心までじんわりとあたたまるやさしい味です。 tel.076-256-5207 金沢市金石西1-2-15 営/11:00~16:00、9:00~16:00(日曜のみ) 休/水曜 ⑩10台



素材の味を楽しむ「そらみそ定食」850円(税込)。

金沢観光がスムーズに♪



SCHEDULE

① 尾山神社 → ② 鼠多門・鼠多門橋 → ③ そらみそ → ④ ホホホ座 金沢 → ⑤ ヤマト醤油味噌糀パーク → ⑥ 金沢港クルーズターミナル GOAL!



1 尾山神社

異国情緒漂う、モダンな造りの神社

神社には珍しい、和洋漢折衷のギヤマンが埋め込まれているレンガ造りの神門がお迎え。境内を進むと「楽器の庭」と呼ばれる、雅楽をモチーフにした橋や島が浮ぶ神苑では、橋を渡ることもできます。差し込む木漏れ日に癒されながら、自然のエネルギーをチャージしてみては? tel.076-231-7210 金沢市尾山町11-1 営/おはらい時間9:30~15:30/授与所・御朱印受付時間8:30~18:00 休/無休 ⑩15台(近隣に有料駐車場あり)

男女別、年代別、恋みくじなどおみくじの種類も多い。



2 鼠多門・鼠多門橋

約140年ぶりに復元、玉泉院丸庭園と尾山神社を結ぶ“門と橋”

金沢城公園の尾山神社側に復元された「鼠多門」「鼠多門橋」。江戸時代に玉泉院丸(現在の玉泉院丸庭園)と金谷丸(現在の尾山神社)を結ぶ出入口として使われていて、黒漆喰の海鼠壁も特徴的です。尾山神社から金沢城公園、兼六園と新たな城下町巡りをぜひ楽しんでみて。 tel.076-234-3800(石川県金沢城・兼六園管理事務所) 金沢市丸の内1-1 営/9:00~16:30(最終入館:16:00) 休/無休 ⑩近隣に有料駐車場あり

石垣の間に設けられた大扉の上に櫓(やぐら)が作られた櫓門形式の城門。

クギを使わずに建てた木組みの木造組組工法がよくわかる!





＼ 期間 限定 ／ Honda e 体験してみよう！



① まずは EveryGo から予約！

Hondaのレンタカー・カーシェアサービス『EveryGo』からご予約可能。右記QRコードをチェック！



利用方法 //

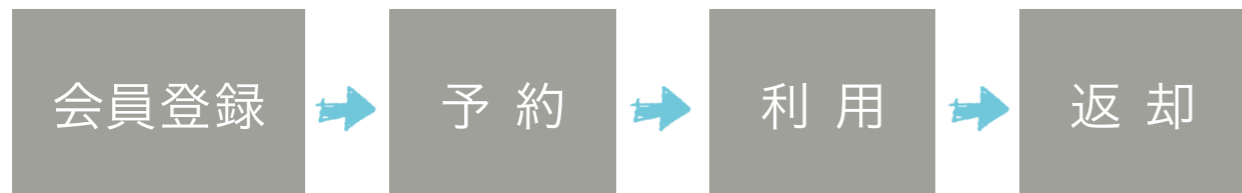

まず規約に同意し、メールアドレスを入力。届いたメールのリンク先から会員情報等を入力し会員登録を行います。

会員登録後、マイページにログイン。『EveryGo』内のステーション検索から金沢を検索し、ご希望のお日にちを予約！

体験当日、発着場所にてスタッフから Honda e についての説明をさせていただきます。

返却時間までに Honda e の充電を満タンにし、ご返却いたします。

Honda e 試乗体験期間[11/17(火)~12/25(金)]

② 貸し出しスポット

『金沢 彩の庭ホテル』

四季の彩りを感じる四つの庭と加賀五彩をテーマとした金沢初のコンセプトホテル。

金沢市長田 2-4-8 試乗体験用駐車場 2 台
<https://www.sainoniwa-hotel.jp/>

※当プロジェクトに関してのお問合せはホテルでは受け付けておりません。



はじめての地元 with Honda e に関する
SNS 投稿をお待ちしております！

「Honda e に乗って金沢を巡ったよ！」など SNSでご紹介いただけると嬉しいです！

Hondaeといっしょ # はじめての地元

とハッシュタグをつけて投稿お願いいたします！

気軽に投稿してね //

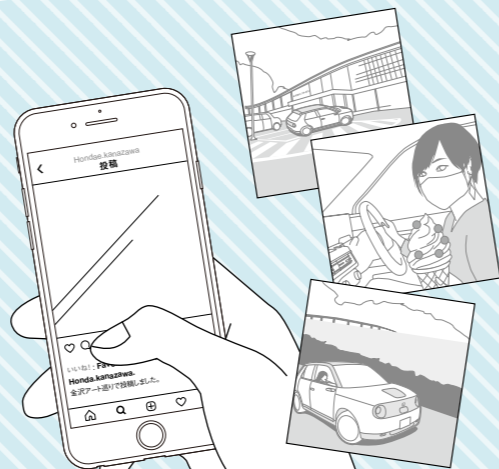

人のココロとつながるクルマ Honda e

『Honda e』に搭載された先進機能をご紹介します。今までになかった最先端のクルマをぜひ体感してみてください。

Honda パーソナルアシスタント

Honda パーソナルアシスタントは、音声認識でオンデマンドに情報を入手できるシステムです。コミュニケーションは、ワイドスクリーンに映し出されるイラストキャラクターに話しかけるようにして行います。

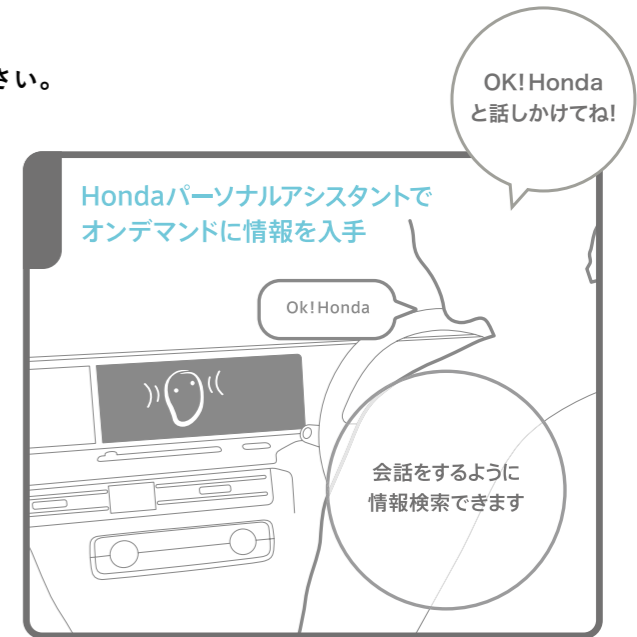

OK! Honda と話しかけてね!

都市型 コミューター

Honda e は街なかのさまざまなシーンで魅力を発揮する新しい都市型コミューターとして開発されました。

コンパクトで小回りが利く扱いやすさ

サイドカメラミラーシステムが車幅内にありすれ違いもラク

Honda パーキングパイロット^{※1}で縦列駐車もラク

ボタンを押すだけだからとてもカンタン^{※1}

最小回転半径 4.3m で狭い曲がり角もラクに曲がれます

バッテリーを充電しながら映像を楽しめる

充電中でもパワーオンで走行以外の機能が使えます

※1: Honda パーキングパイロットは、ドライバーの運転支援機能のため、システムの性能には限界があります。周辺状況、天候状況、車両状態などの条件によっては作動しない場合や十分に性能を発揮できない場合があります。